

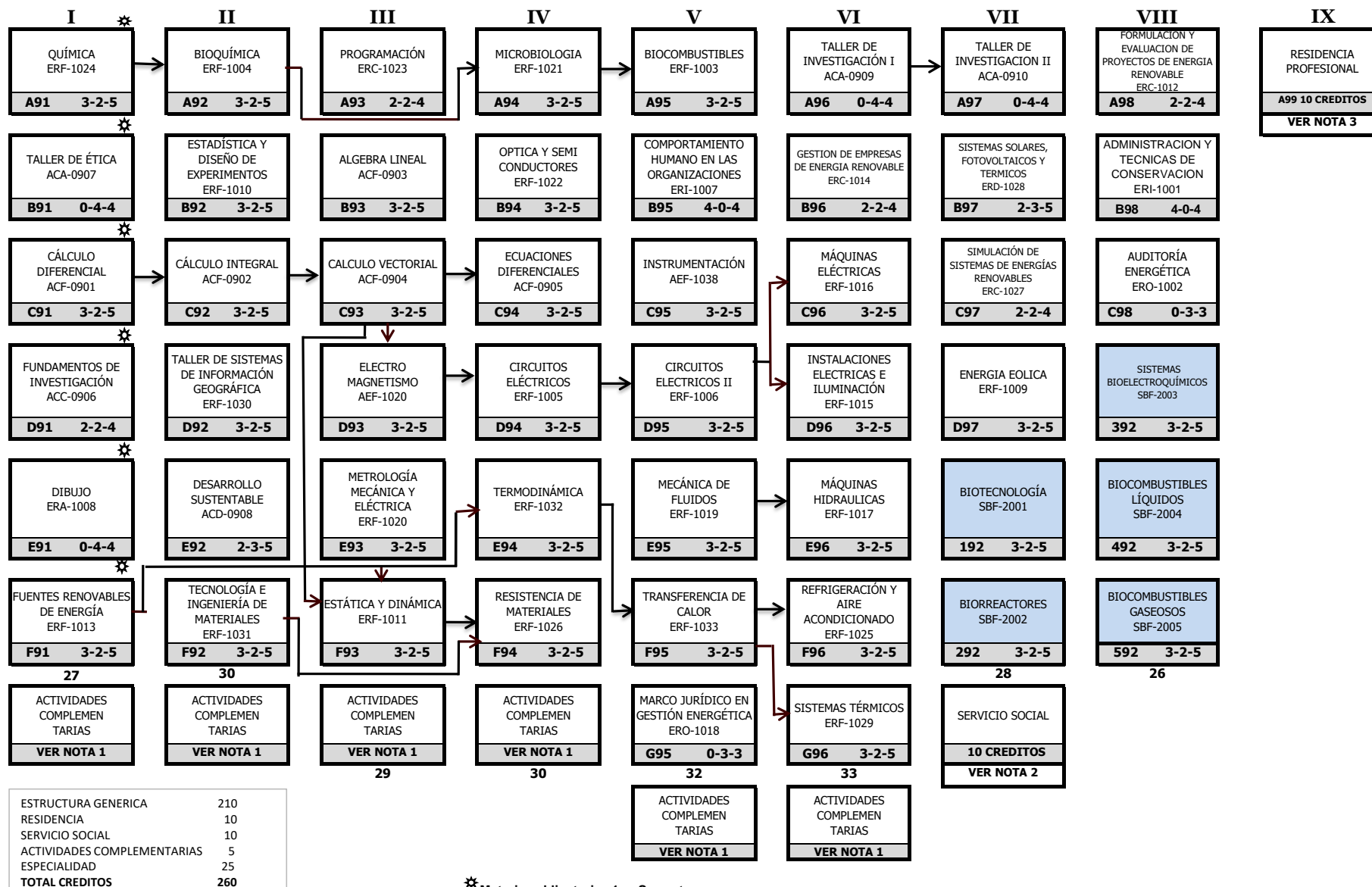

**PLAN RETICULAR INGENIERÍA EN ENERGÍAS RENOVABLES  
ESPECIALIDAD SISTEMAS BIOENERGÉTICOS**

**IENR-2010-217  
IENE-SBI-2020-02**



\*Materias obligatorias 1er. Semestre

NOTA 1: Las actividades complementarias deben completar 5 créditos. 1 crédito equivale a 20 horas

NOTA 2: El Servicio Social se puede realizar hasta tener cubierto el 70% de los créditos de la carrera

NOTA 3: Para cargar Residencia Profesional se deberá tener acreditados Servicio Social y Actividades Complementarias